

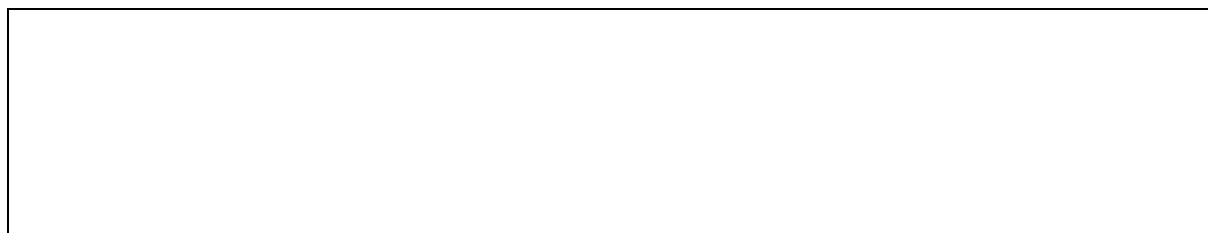

EDIFICIO	Erref./Ref.: B01UE03
Helbidea/Emplazamiento: C/ Magdalena nº 3	Katastroko Erref./Ref. Catastral: 1833109

Babes-erregimena: Régimen de protección:	101/1996 Dekretua, maiatzaren 7koa (EHAA 1996ko maiatzak 28) Decreto 101/1996 de 7de mayo (BOPV 28 de mayo de 1996)
Babes-maila: Grado de Protección:	
Hirigintza-erregimena: Régimen Urbanístico:	





EDIFICIO	Erref./Ref.: B01UE03
Helbidea/Emplazamiento: C/ Magdalena nº 3	Katastroko Erref./Ref. Catastral: 1833109

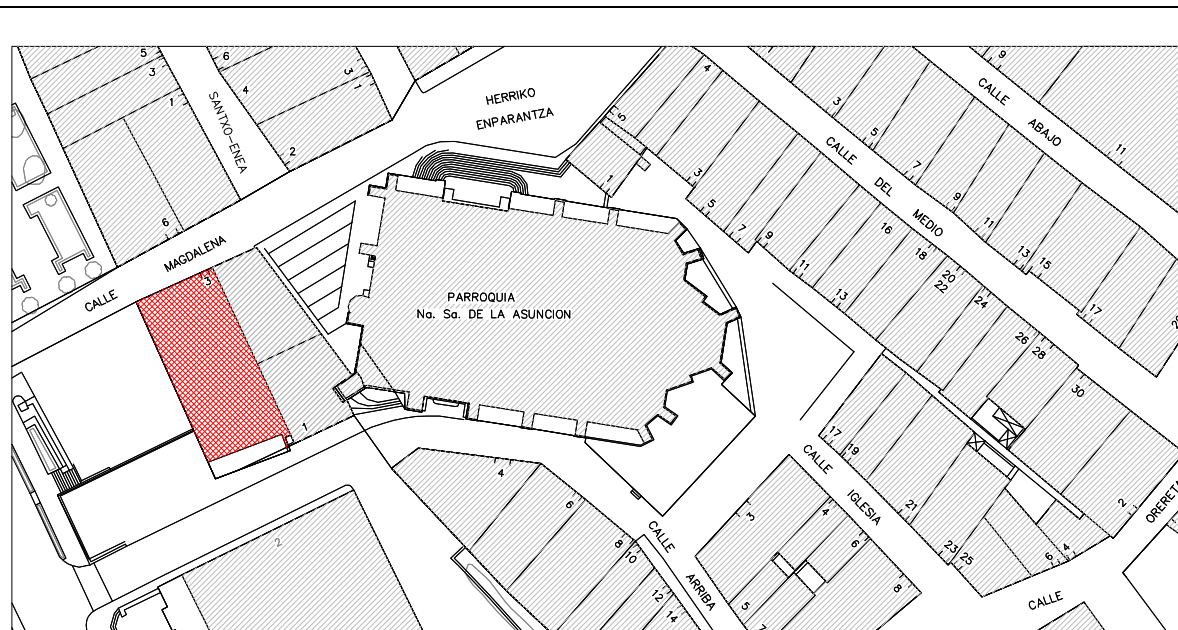

C./ MAGDALENA Nº 03



C./ ARRIBA



EDIFICIO	Erref./Ref.: B01UE03
Helbidea/Emplazamiento: C/ Magdalena nº 3	Katastroko Erref./Ref. Catastral: 1833109

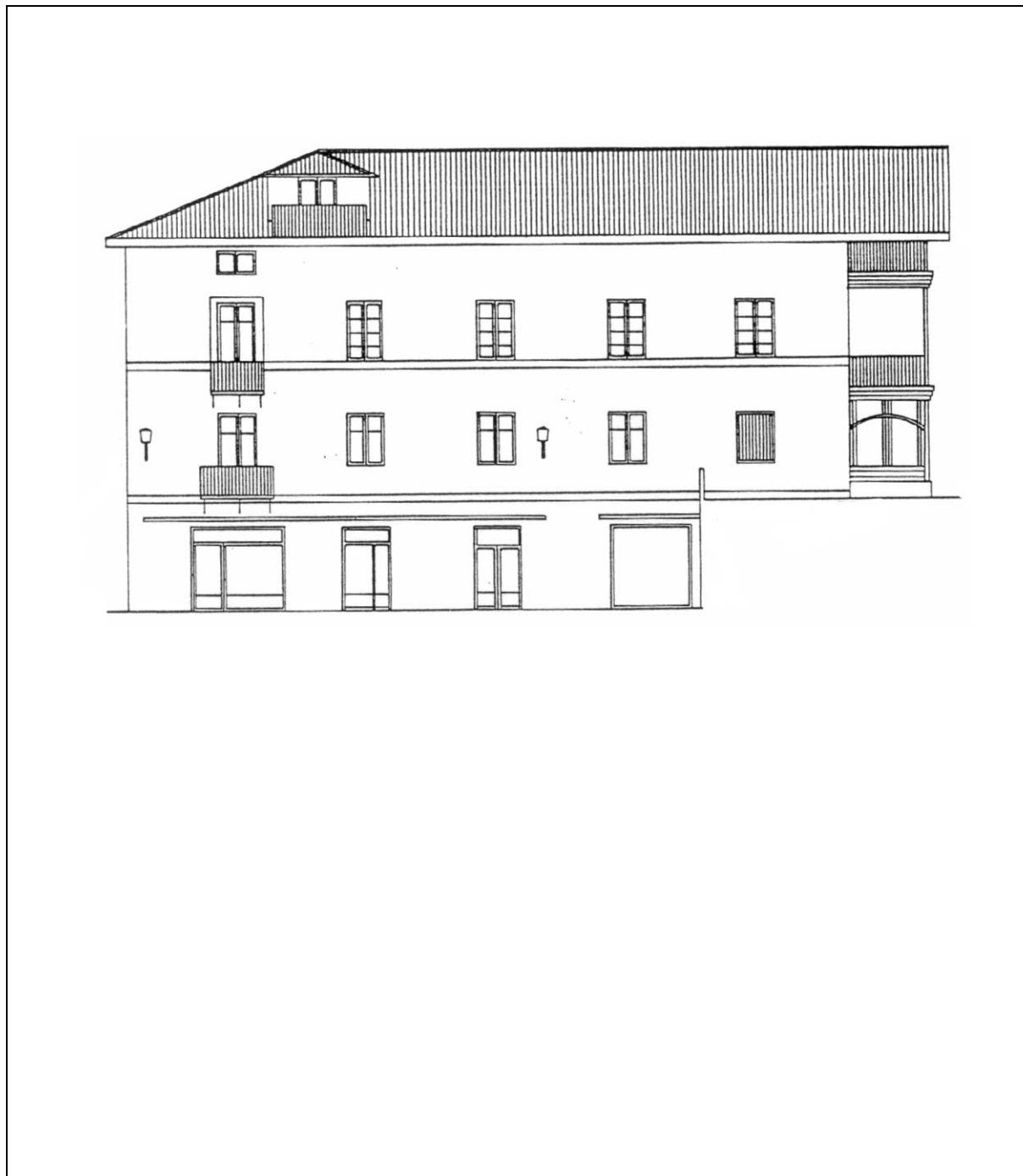



EDIFICIO	Erref./Ref.: B01UE03
Helbidea/Emplazamiento: C/ Magdalena nº 3	Katastroko Erref./Ref. Catastral: 1833109

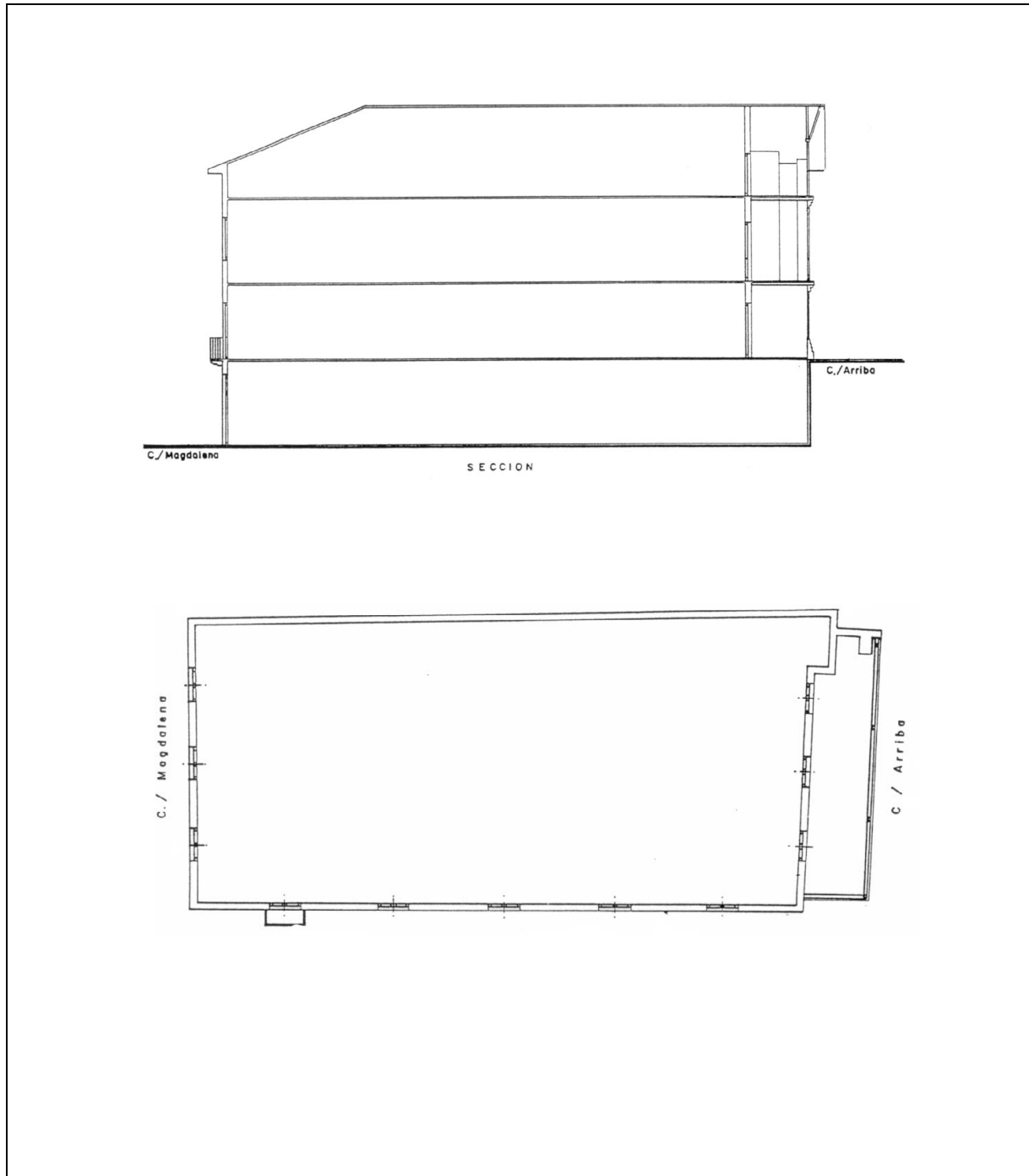



EDIFICIO	Erref./Ref.: A02UE05
Helbidea/Emplazamiento: C/ Santa Maria n° 8	Katastroko Erref./Ref. Catastral: 1833049

Babes-erregimena: Régimen de protección:	14/2000 Dekretua urtarrilaren 25ekoa (EHAA 2000ko otsailak 11) Decreto 14/2000 de 25 de enero (BOPV 11 de febrero de 2000)
Babes-maila: Grado de Protección:	Oinarrizko Básica
Hirigintza-erregimena: Régimen Urbanístico:	Errenteriako Hiri Zaharra Eraberritzeko Plangintza Berezia Plan Especial de Rehabilitación Casco Histórico de Rentería

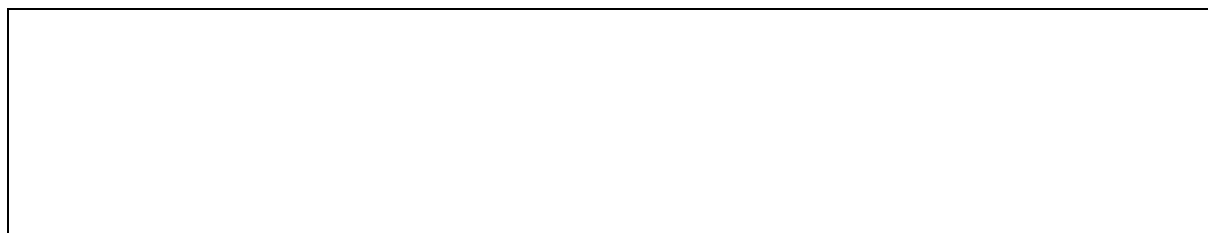



EDIFICIO	Erref./Ref.: A02UE05
Helbidea/Emplazamiento: C/ Santa Maria nº 8	Katastroko Erref./Ref. Catastral: 1833049

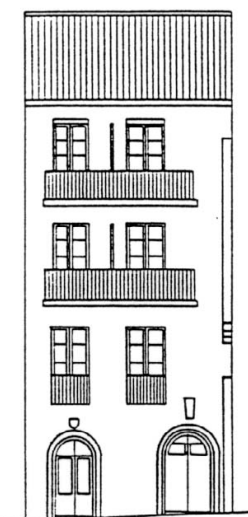

C. / SANTA MARIA Nº 08



EDIFICIO	Erref./Ref.: A02UE05
Helbidea/Emplazamiento: C/ Santa Maria nº 8	Katastroko Erref./Ref. Catastral: 1833049

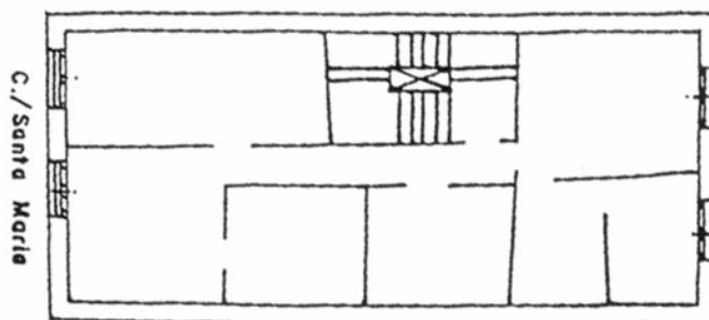
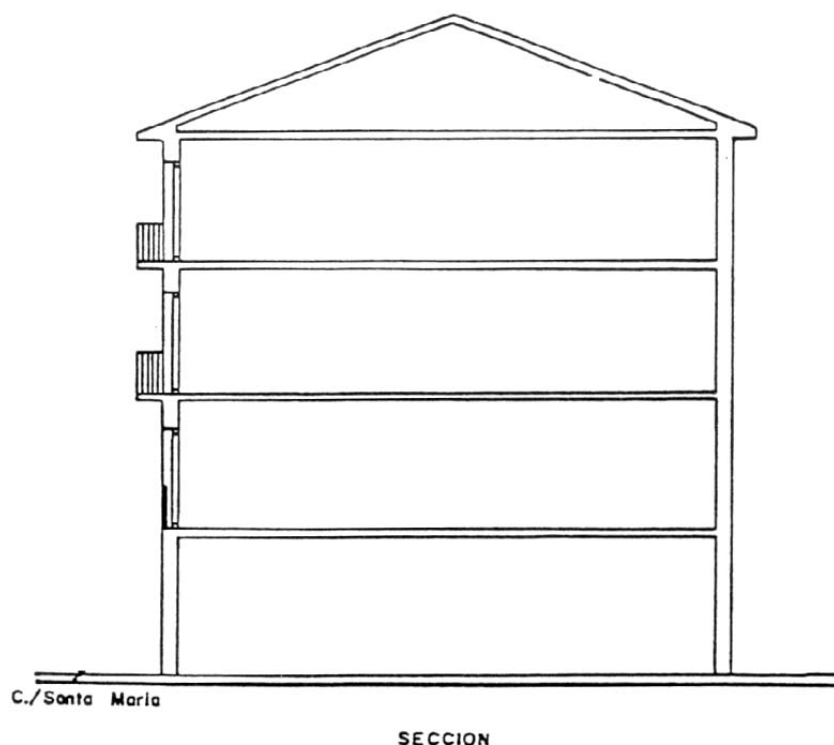



Plan Orokorren Bulegoa
Oficina del Plan General

EDIFICIO	Erref./Ref.: A02UE07
Helbidea/Emplazamiento: C/ Santa Maria nº 12	Katastroko Erref./Ref. Catastral: 1833047

Babes-erregimena: Régimen de protección:	14/2000 Dekretua urtarrilaren 25ekoa (EHAA 2000ko otsailak 11) Decreto 14/2000 de 25 de enero (BOPV 11 de febrero de 2000)
Babes-maila: Grado de Protección:	Oinarrizko Básica
Hirigintza-erregimena: Régimen Urbanístico:	Errenteriako Hiri Zaharra Eraberritzeko Plangintza Berezia Plan Especial de Rehabilitación Casco Histórico de Renteria

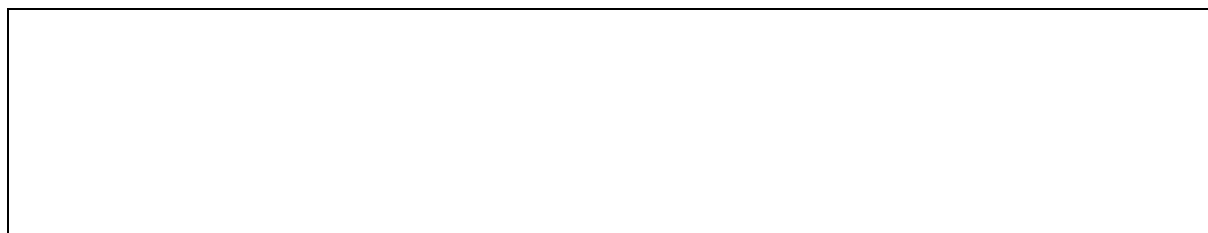



EDIFICIO	Erref./Ref.: A02UE07
Helbidea/Emplazamiento: C/ Santa Maria nº 12	Katastroko Erref./Ref. Catastral: 1833047

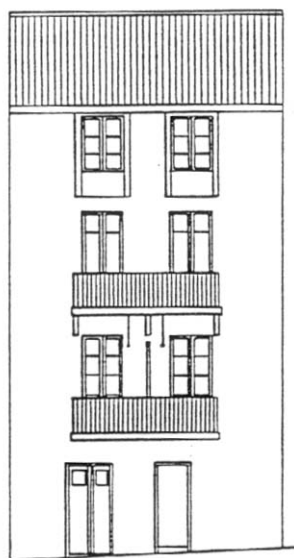

C./ SANTA MARIA Nº .12



EDIFICIO	Erref./Ref.: A02UE07
Helbidea/Emplazamiento: C/ Santa Maria n° 12	Katastroko Erref./Ref. Catastral: 1833047

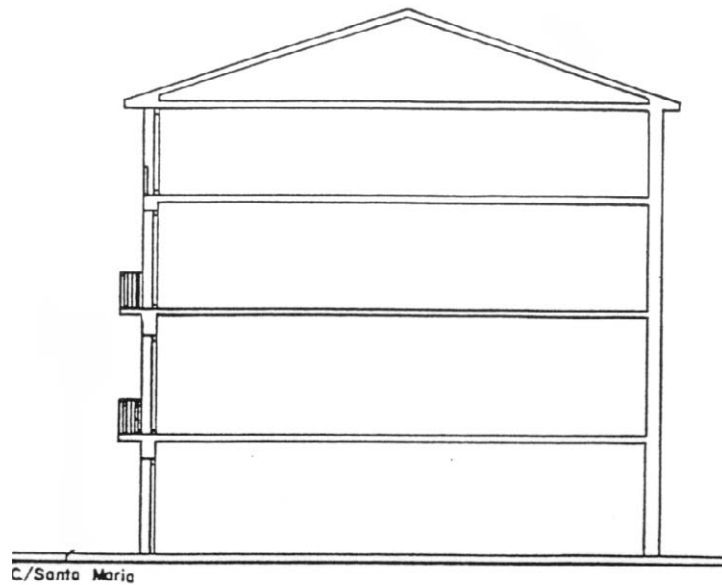

SECCION

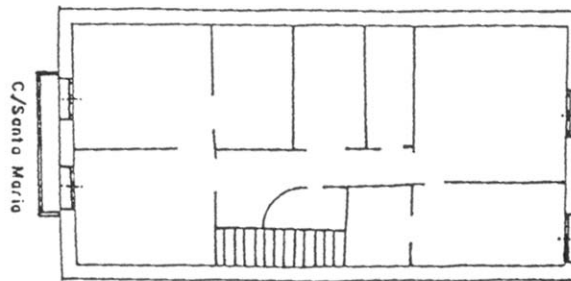



EDIFICIO	Erref./Ref.: A04UE07
Helbidea/Emplazamiento: c/ Sanchoenea nº 11	Katastroko Erref./Ref. Catastral: 1833029

Babes-erregimena: Régimen de protección:	14/2000 Dekretua urtarrilaren 25ekoa (EHAA 2000ko otsailak 11) Decreto 14/2000 de 25 de enero (BOPV 11 de febrero de 2000)
Babes-maila: Grado de Protección:	Oinarrizko Básica
Hirigintza-erregimena: Régimen Urbanístico:	Errenteriako Hiri Zaharra Eraberritzeko Plangintza Berezia Plan Especial de Rehabilitación Casco Histórico de Rentería

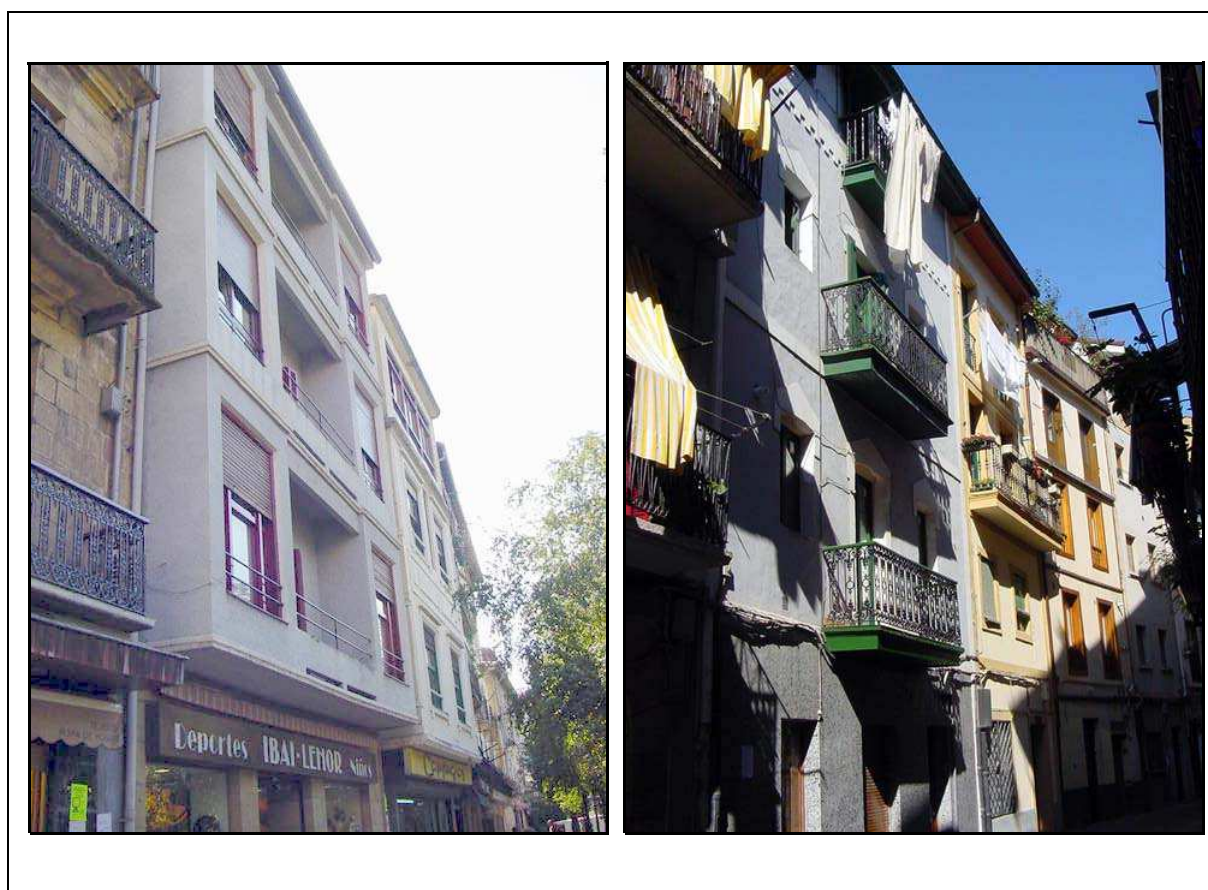



Plan Orokorren Bulegoa
 Oficina del Plan General

EDIFICIO	Erref./Ref.: A04UE07
Helbidea/Emplazamiento: c/ Sanchoenea nº 11	Katastroko Erref./Ref. Catastral: 1833029

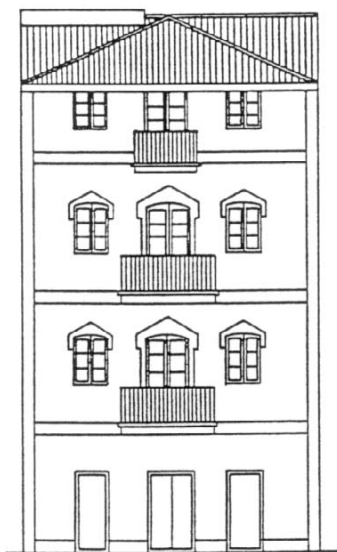

C./ SANCHOENEA Nº 11

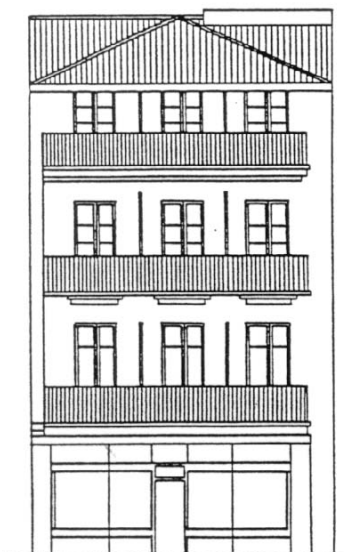

PLAZA DE LOS FUEROS



EDIFICIO	Erref./Ref.: A04UE07
Helbidea/Emplazamiento: c/ Sanchoenea nº 11	Katastroko Erref./Ref. Catastral: 1833029

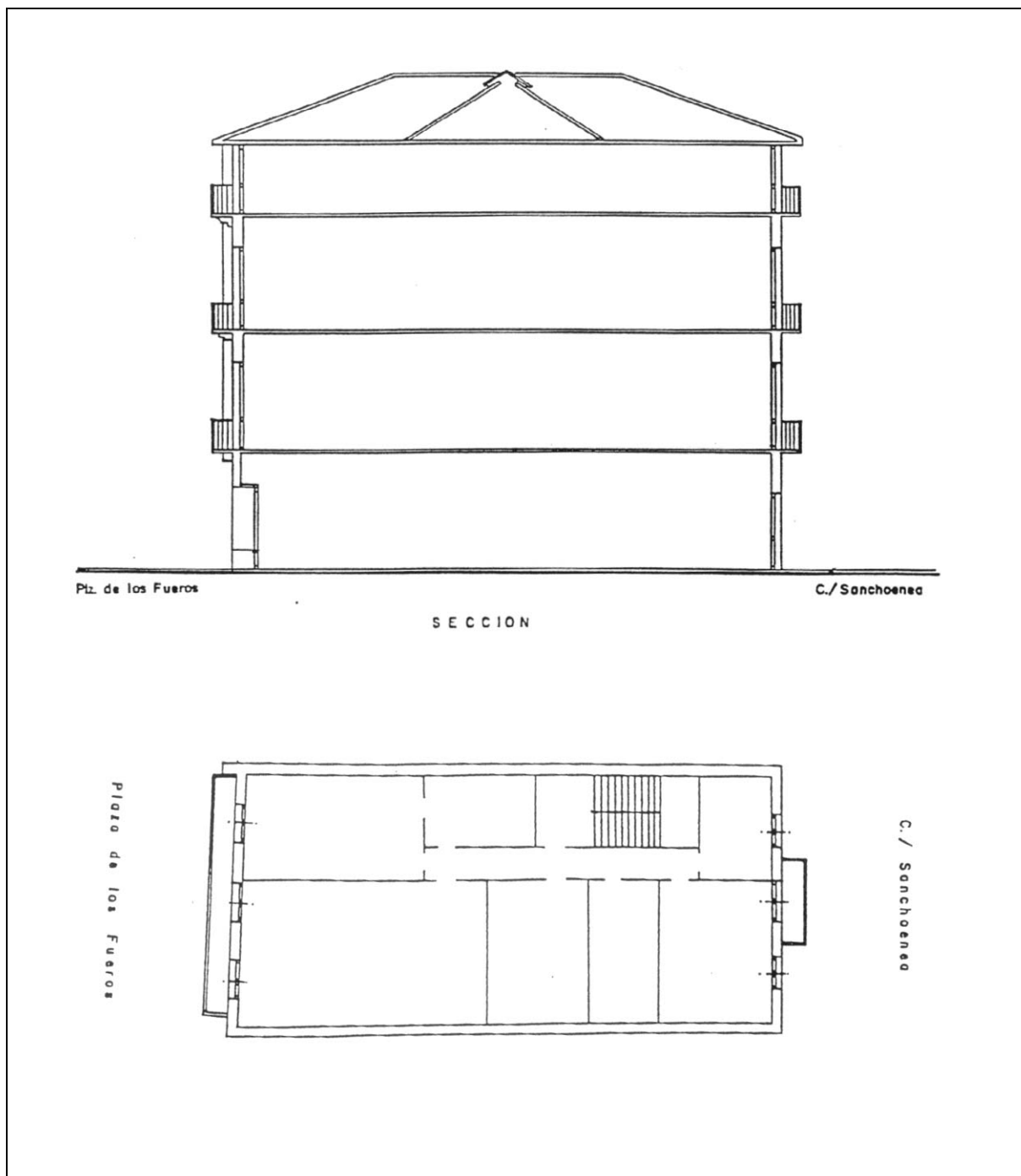



EDIFICIO	Erref./Ref.: A04UE08
Helbidea/Emplazamiento: c/ Sanchoenea nº 13	Katastroko Erref./Ref. Catastral: 1833028

Babes-erregimena: Régimen de protección:	
Babes-maila: Grado de Protección:	
Hirigintza-erregimena: Régimen Urbanístico:	Errenteriako Hiri Zaharra Eraberritzeko Plangintza Berezia Plan Especial de Rehabilitación Casco Histórico de Rentería





EDIFICIO	Erref./Ref.: A04UE08
Helbidea/Emplazamiento: c/ Sanchoenea nº 13	Katastroko Erref./Ref. Catastral: 1833028

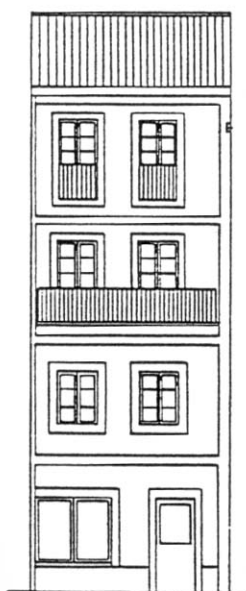

C. / SANCHOENEA Nº13

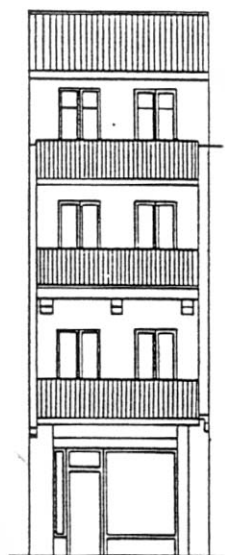

PLAZA DE LOS FUEROS



EDIFICIO	Erref./Ref.: A04UE08
Helbidea/Emplazamiento: c/ Sanchoenea nº 13	Katastroko Erref./Ref. Catastral: 1833028

